

B-undersøkelse

Lokalitet NÆRINGSBUKTA (33997)

Lokalitetstilstand 2

Rapport ID 22538

Generell informasjon

Innsendt	2026-06-19T11:12:37Z
Oppdretter	SALMAR OPPDRETT AS - 928957489
Kompetent organ	DNV AQUACULTURE AND OCEAN HEALTH AS - 921680961
Dato prøvetaking	2026-06-09
Årsak	Maksimal belastning
Type anlegg	Ringer
Sammendrag / Konklusjon	<p>Helhetsvurdering: Lokalitet Næringsbukta får i B-undersøkelsen tilstand 2.</p> <p>Resultatene viste noen indikasjoner på organisk overbelastning ved enkelte stasjoner, med en samlet indeks på 2,07 (gruppe II og III). Av totalt 14 stasjoner var det mulig å gjennomføre kjemiske målinger ved 8. De kjemiske parametrene ga en indeks på 2,58, tilsvarende tilstand 3 (dårlig). Målingene viste pH-verdier mellom 5,80 og 7,77, mens redokspotensialet (Eh) varierte fra -155 til 110 mV.</p> <p>Den sensoriske indeksen var 1,68, som tilsvarende tilstand 2 (god). På de forskjellige prøvestasjonene ble det registrert brun/svart farge ved 7 stasjoner, noe til sterk lukt ved 9 stasjoner, myk til løs konsistens ved 6 stasjoner, gassbobler ved 6 stasjoner og slamlag > 2cm ved 3 stasjoner. I tillegg ble det observert før- og fekalierester ved 7 stasjoner. Sedimentet ved lokaliteten bestod av en blanding av sand, silt og skjellsand. Bunnndyr ble påvist ved 7 stasjoner.</p> <p>Av de 14 stasjonene fikk 6 tilstand 1 (meget god), 2 tilstand 2 (god), 1 tilstand 3 (dårlig) og 5 tilstand 4 (meget dårlig). Basert på resultatene fremstår området nord i anlegget som mest belastet.</p> <p>Ved forrige B-undersøkelse, utført før utsett i mai 2025, fikk lokaliteten tilstand 1, med en indeks på 1,09 (gruppe II og III).</p> <p>Neste B-undersøkelse: Ved lokalitetstilstand 2 på maksimal belastning skal neste B-undersøkelse gjennomføres før utsett.</p>
Materiale og metode	<p>Metode/standarder: NS9410 (2016): «Miljøovervåking av bunnpåvirkning fra marine akvakulturanlegg»</p> <p>Prøvetakingsutstyr: Tau, skylinebord, «Van Veen» grabb 0,025 m2(Størksen), sil med runde hull 1 mm (KC Denmark), teinehaler. Måleinstrument for pH/Eh: YSI Professional Plus/YSI 1003 pH/ORP Probe kit (#605103) ID for kritisk utstyr: pH/Eh-måler U-0549, Grabb U-0685, Sil U-0686 Kamera OLEX/GPS Ass. feltutstyr for dokumentasjon og analyse</p> <p>Personell og rapportnummer: Rapportnummer: 110216739-3000-01-001 Prøvetaker: Ola Gunder Henriksen Forfatter: Ola Gunder Henriksen Internkontroll rapport: Nicolas Sperre</p> <p>Programvare: OLEX Ver.17.8 fra 09/09-2025 Excel «11 MÅL B-undersøkelse B.5.4.9 v7.00», internutviklet feltskjema Direkteinnlegging i Fiskeridirektoratets rapporteringsløsning</p>
Områdebeskrivelse	<p>Næringsbukta ligger i Dønnesfjorden, nord på Sørøya i Hasvik kommune, Finnmark fylke. Lokaliteten har en MTB på 3600 tonn. Bunnen i området er variert og midtre del av anlegget ligger over en undervannsrygg som strekker seg fra land i sørvest. I ytterkant av anlegget mot nord, sør og øst skråer bunnen mot dypere områder. Under anleggsrammen varierer dybden fra 42 til 83 meter.</p> <p>Lokaliteten har en ramme med 18 bur, fordelt på tre rekker, hvorav 10 bur har vært i bruk i inneværende produksjon (pers. med. Leif-Verner Richardsen).</p>
Stasjonsopplysninger	Prøvepunktene ble tatt ved hver av de 10 burene som har vært i bruk, til sammen 14 stasjoner. Alle prøver ble tatt helt inntil burene og er fordelt jevnt slik at de best mulig dekker bunnområdet rett under anlegget. Prøvestasjonene ble fastsatt med Olex.
Resultat før strømmålinger	<p>Forfatter/firma: Bardlinhaug</p> <p>Måleperiode: 09.08.2011 til 09.09.2011</p> <p>Spredningsdyp: 32 meter</p> <p>Hovedretning: Sørvest</p> <p>Gjennomsnittlig strømsstyrke: 3 cm/s</p> <p>Svak strøm tilsier at største del av hurtigsynkende partikler bunnslår/akkumulerer rett under anlegget og blir liggende.</p>

Prøveskjema B.1: prøvепunkt 1 til 10

Gr.	Parameter	Poeng	Prøvenummer										Indeks		
			1	2	3	4	5	6	7	8	9	10			
Bunntype: B (bløt) eller H (hard)			B	B	B	B	B	B	B	B	H	B			
I	Dyr	Ja = 0, Nei = 1	1	0	1	0	1	0	0	0	1	0			
	pH	Målt verdi	6,32	5,80	7,03	6,78	6,22	7,77		6,84					
II	Eh (mV)	Målt verdi	-301	-355	-221	-315	-343	-90		-290					
		+ ref. verdi	-101	-155	-21	-115	-143	110		-90					
	pH/Eh	Poeng (Figur D. 1)	5,00	5,00	3,00	5,00	5,00	0,00		3,00			-		
	Tilstand prøve		4	4	3	4	4	1	-	3	0	-			
	Tilstand Gruppe II		-												
Buffertemp:			15,00			Sjøvannstemp:			11,00			Sedimenttemp:		6,00	
pH sjø:			8,00			Eh sjø:			320,00			Referanseelektrode:		200,00	
III	Gassbobler	Ja = 4	4	4		4	4		4						
		Nei = 0			0				0		0		0		
	Farge	Lys/grå = 0							0		0		0		
		Brun/svart = 2	2	2	2	2	2		2						
	Lukt	Ingen = 0							0						
		Noe = 2			2						2		2		
		Sterk = 4	4	4		4	4		4						
	Konsistens	Fast = 0			0				0		0		0		
		Myk = 2													
		Løs = 4	4	4		4	4		4						
	Grabbvolum	< 1/4 = 0								0			0		
		1/4 - 3/4 = 1	1		1	1	1	1	1		1				
		> 3/4 = 2		2											
	Tykkelse på slåmrag	0 cm - 2 cm = 0	0		0	0			0	0	0		0		
		2 cm - 8 cm = 1					1								
		> 8 cm = 2		2											
		SUM		15	18	5	15	16	1	14	3	0	2		

Gr.	Parameter	Poeng	Prøvenummer										Indeks
			1	2	3	4	5	6	7	8	9	10	
	Korrigert sum (x 0,22)		3,30	3,96	1,10	3,30	3,52	0,22	3,08	0,66	0,00	0,44	-
	Tilstand prøve		4	4	2	4	4	1	3	1	1	1	
	Tilstand gruppe III		-										
	Middelverdi gruppe II og III		4,15	4,48	2,05	4,15	4,26	0,11	3,08	1,83	0,00	0,44	-
	Tilstand prøve		4	4	2	4	4	1	3	2	1	1	
	pH/Eh	Korrigert sum											
	Indeks	Middelverdi											
	< 1,1												1
	1,1 - < 2,1												2
	2,1 - < 3,1												3
	>= 3,1												4
			LOKALITETSTILSTAND										-

Prøveskjema B.1: prøvepunkt 11 til 14

Gr.	Parameter	Poeng	Prøvenummer								Indeks	
			11	12	13	14						
Bunntype: B (bløt) eller H (hard)			B	H	H	H						
I	Dyr	Ja = 0, Nei = 1	0	1	1	1						
	pH	Målt verdi	6,66									
II	Eh (mV)	Målt verdi	-352									
		+ ref. verdi	-152									
	pH/Eh	Poeng (Figur D. 1)	5,00									2,58
	Tilstand prøve		4	0	0	0	-	-	-	-	-	-
	Tilstand Gruppe II		3,00									
		Buffertemp:		15,00	Sjøvannstemp:	11,00	Sedimenttemp:	6,00				
		pH sjø:	8,00	Eh sjø:	320,00	Referanseelektrode:	200,00					
III	Gassbobler	Ja = 4	4									
		Nei = 0										
	Farge	Lys/grå = 0										
		Brun/svart = 2	2									
	Lukt	Ingen = 0										
		Noe = 2										
		Sterk = 4	4									
	Konsistens	Fast = 0										
		Myk = 2										
		Løs = 4	4									
	Grabbvolum	< 1/4 = 0										
		1/4 - 3/4 = 1										
		> 3/4 = 2	2									
Tykkelse på slåmrag	0 cm - 2 cm = 0											
	2 cm - 8 cm = 1											
	> 8 cm = 2	2										
	SUM		18	0	0	0	-	-	-	-	-	

Gr.	Parameter	Poeng	Prøvenummer								Indeks	
			11	12	13	14						
	Korrigert sum (x 0,22)		3,96	0,00	0,00	0,00						1,68
	Tilstand prøve		4	1	1	1	-	-	-	-	-	
	Tilstand gruppe III		2									
	Middelverdi gruppe II og III		4,48	0,00	0,00	0,00	-	-	-	-	-	2,07
	Tilstand prøve		4	1	1	1	-	-	-	-	-	
	pH/Eh	Korrigert sum										
	Indeks	Middelverdi										
	< 1,1	1										
	1,1 - < 2,1	2										
	2,1 - < 3,1	3										
	>= 3,1	4										LOKALITETSTILSTAND

Prøveskjema B.2: prøvepunkt 1 til 10

Informasjon fra prøvepunkt		Prøvepunkt									
		1	2	3	4	5	6	7	8	9	10
Prøvepunkt (koordinatfestet posisjon)		70° 39. 574'N 22° 38. 129'E	70° 39. 562'N 22° 38. 246'E	70° 39. 586'N 22° 38. 277'E	70° 39. 619'N 22° 38. 704'E	70° 39. 604'N 22° 38. 774'E	70° 39. 626'N 22° 38. 857'E	70° 39. 563'N 22° 38. 947'E	70° 39. 536'N 22° 38. 774'E	70° 39. 506'N 22° 38. 337'E	70° 39. 520'N 22° 38. 279'E
Dyp (m)		63	57	64	65	56	60	75	59	50	44
Antall forsøk med prøvetaker		2	1	2	1	2	1	2	2	2	2
Bobling (ved prøvetaking)											
Sediment type	Leire										
	Silt	30 %	30 %	30 %	30 %	60 %	30 %	30 %	30 %		30 %
	Sand	60 %	60 %	60 %	60 %	30 %	60 %	60 %	60 %		60 %
	Grus										
	Skjellsand	10 %	10 %	10 %	10 %	10 %	10 %	10 %	10 %		10 %
Steinbunn											
Fjellbunn										X	
Pigghuder (antall)											
Krepsdyr (antall)											
Skjell (antall)					1						1
Børstemark (antall)			4		6		25	3	4		45
Beggiatoa											
Fôr		X	X		X	X		X			
Fekalier		X	X			X		X			X

Prøvepunkt	Kommentar
1	
2	
3	
4	
5	
6	
7	
8	
9	

Prøvepunkt	Kommentar
10	

Prøveskjema B.2: prøvepunkt 11 til 14

Informasjon fra prøvepunkt		Prøvepunkt							
		11	12	13	14				
Prøvepunkt (koordinatfestet posisjon)		70° 39. 497'N 22° 38. 201'E	70° 39. 516'N 22° 38. 487'E	70° 39. 469'N 22° 38. 516'E	70° 39. 483'N 22° 38. 451'E				
Dyp (m)		45	52	65	60				
Antall forsøk med prøvetaker		2	2	2	2				
Bobling (ved prøvetaking)									
Sediment type	Leire								
	Silt	30 %							
	Sand	60 %							
	Grus								
	Skjellsand	10 %							
Steinbunn			X	X					
Fjellbunn					X				
Pigghuder (antall)									
Krepsdyr (antall)									
Skjell (antall)									
Børstemark (antall)		4							
Beggiatoa									
Fôr		X							
Fekalier		X							

Prøvepunkt	Kommentar
11	
12	
13	
14	



Vedlegg – Bilder fra prøvestasjoner

Bilder nedenfor viser sediment (venstre) og ferdig vasket prøve (høyre) ved stasjonene.







Hardbunn



Hardbunn



Hardbunn



Hardbunn

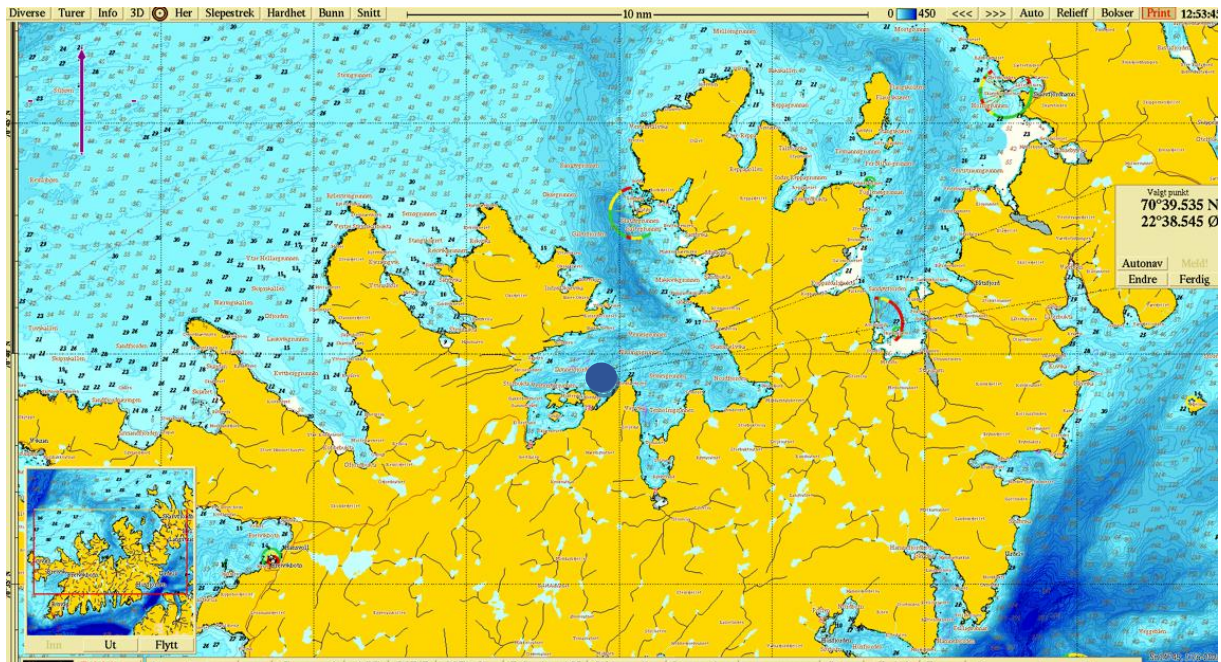

Figur 1. Sjøkart (nordlig orientering) med avmerking av lokaliteten sentralt i kartet. Kartdatum WGS84.

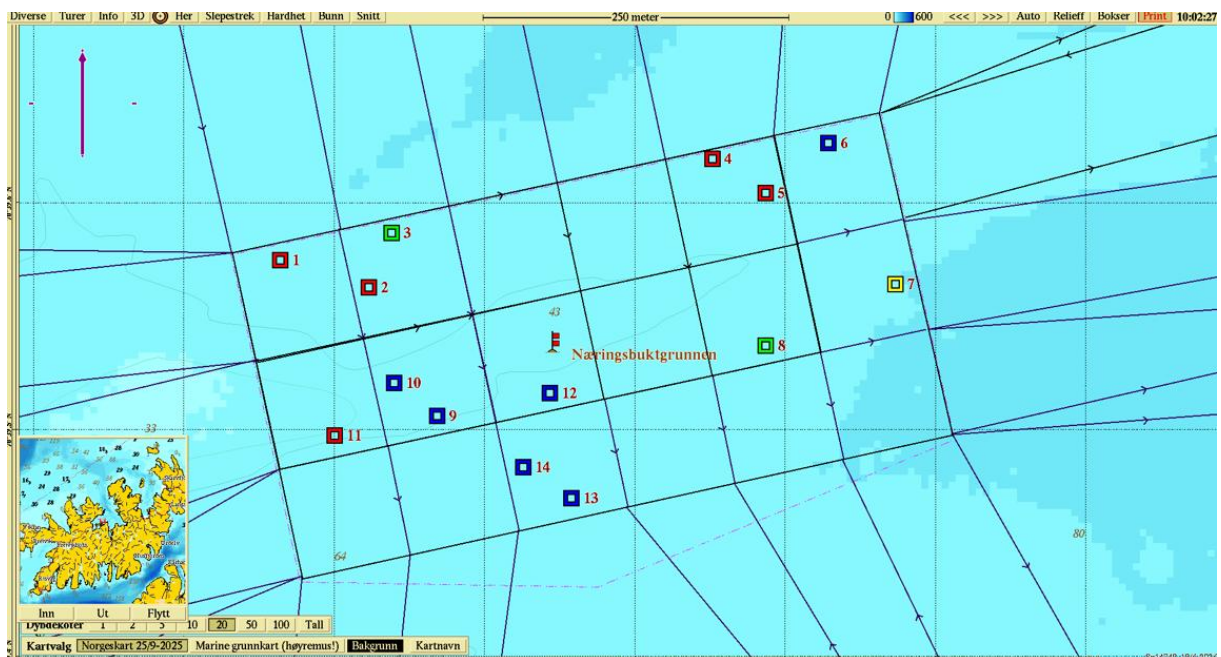

Figur 2. Batymetrisk kart (nordlig orientering) med avmerking av anleggsrammen og prøvestasjoner med tilstandsklasse: blå firkant; Tilstand 1, grønn firkant; Tilstand 2, gul firkant; Tilstand 3, rød firkant; Tilstand 4. Kartdatum WGS84.

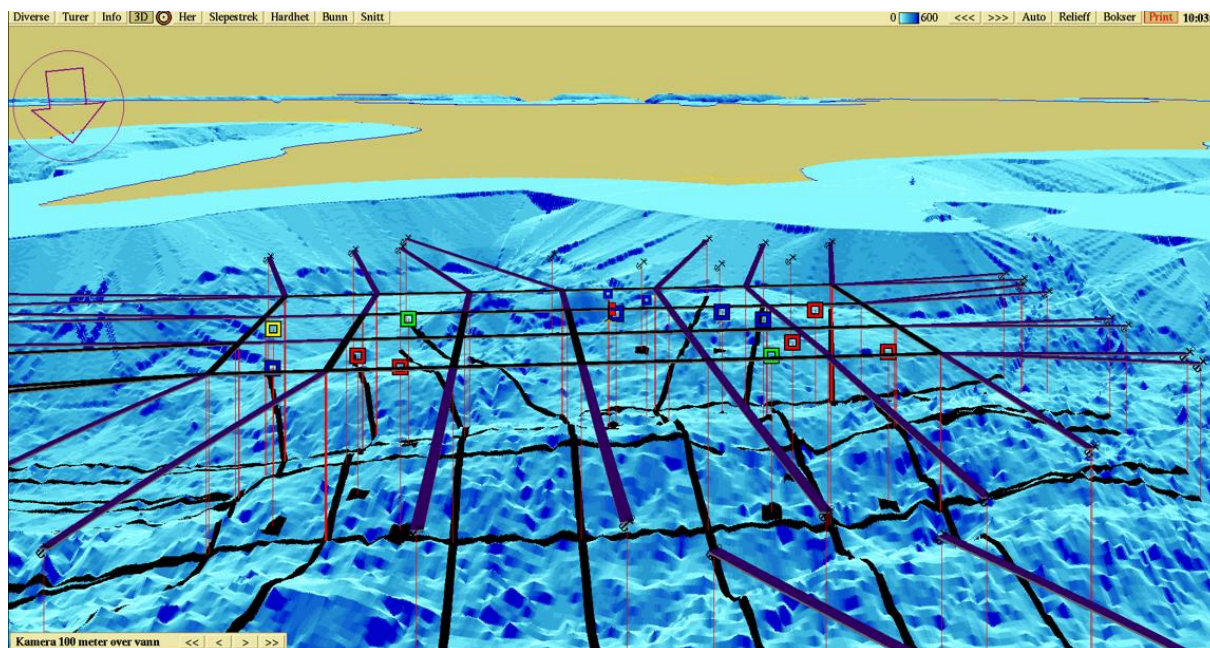

Figur 3. 3D-visning av anlegget og prøvestasjoner (sørlig orientering) med tilstandsklassifisering: blå firkant; Tilstand 1, grønn firkant; Tilstand 2, gul firkant; Tilstand 3, rød firkant; Tilstand 4. Kartdatum WGS84.